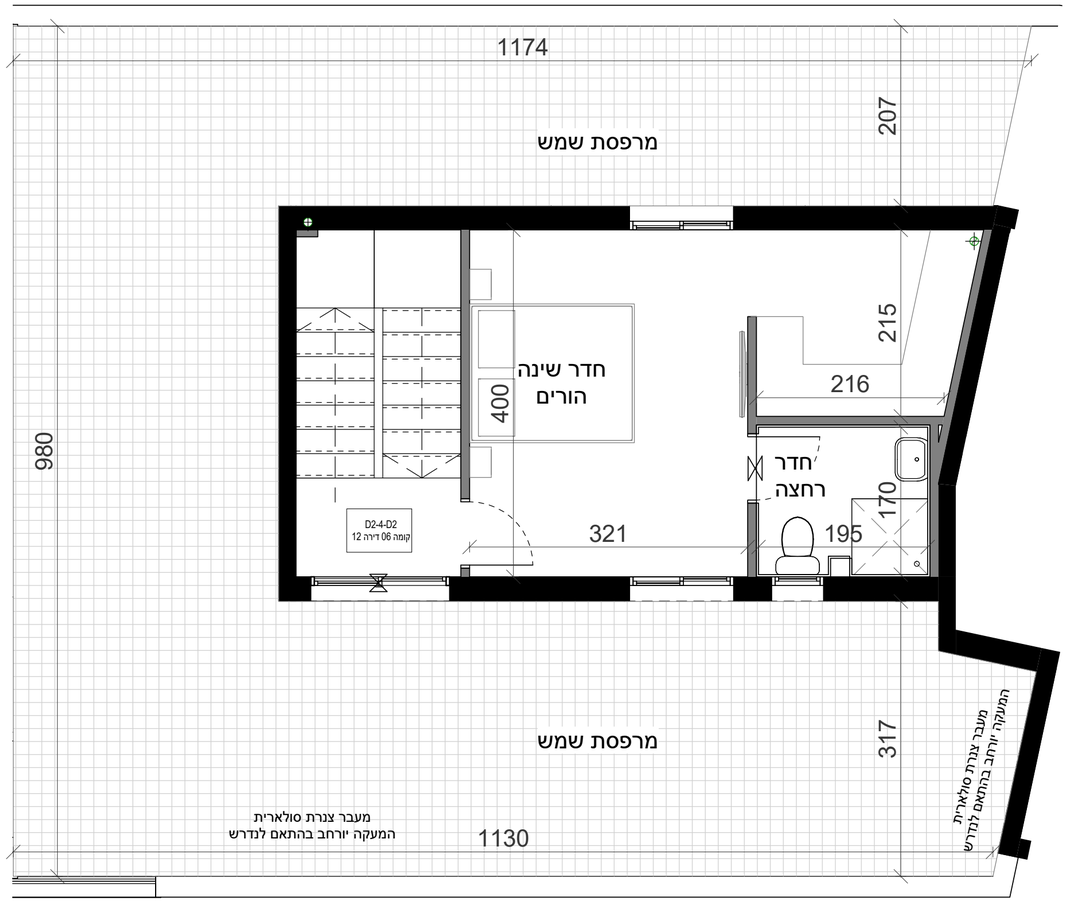

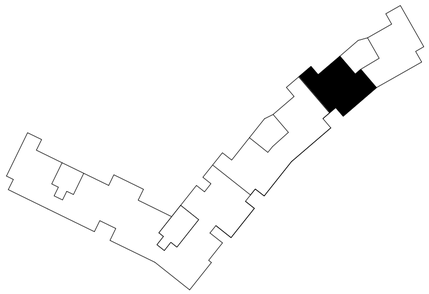

התכנית אינה סופית ומותנית בקבלת היתר בנייה
ייתכנו שינויים בהתאם לדרישות הרשויות, היועצים הטכניים והחלטות החברה

שם התכנית: **בניין D2 דירה 12**

מגרש	מבנה	קומה	דירה	דגם	תוכנית תשריט הדירה
322	D2	05	12	D2-4-D2	תכנית מכר

פרויקט מחיר למשתכן בדרה - הערות לתוכניות מכר:

01. תוכנית זו אינה סופית , ומותנית בקבלת היתר בניה/שינויים ויתכנו בה שינויים כאמור בחוזה המכר, לרבות בהתאם לדרישות הרשויות המוסמכות והיועצים הטכניים.
02. המידות המתוארות בתוכנית הן מידות מתוכננות, תיתכנה סטיות ממידות אלו , לרבות כתוצאה משינויים הנובעים מאילוצי התכנון והביצוע כגון הכנסת עמודים קורות או צנרת או כתוצאה מתיאומים בין הדרישות ההנדסיות והמפרטים הטכניים, וכן כתוצאה מדרישות הרשויות , או ממגבלות של דיוק בביצוע וכיו"ב.
03. סטיות בשיעור 2% בין מידות הבניין / ואו הדירה המופיעות בתוכנית לבין המידות למעשה, לא יחשבו לסטייה מהתוכנית, וכן סטיות בשיעור של 5% בין מידות האב"ירים המופיעים במפרט לבין המידות למעשה, לרבות תוספת עמודים, שינוי מיקום העמודים והגדלת עובי העמודים- לא יחשבו כסטיה.
04. המידות המתוארות בתוכנית הן מידות בניה (ברוטו), מקיר בניה לקיר בניה. המידות הגלויות (נטו) של החללים – מתקבלות ע"י החסרת עובי הטיח ו/או הריפוי , בכל צד לפי הצורך.
05. ייתכנו שינויים בפתחים, בגדלם, במיקומם, מידתם או צורתם לרבות שינויים בחזיתות השונות, או אופן החלוקה הפנימית ליחידות או במיספרן.
06. ייתכנו שינויים בהתאם לתוכניות הביצוע הסופיות של החברה, לרבות בפרטי החזיתות , במיקום הכלים הסניטריים, החלונות, הדלתות וכו', וכן במידות כלשהן המפורטות בתוכניות.
07. הציוד והריהוט המופיעים בתוכנית, ככל שקיימים (רהיטים,כיריים,מקרר,ארונות קיר,מכונת כביסה וכיו"ב) משורטטים לצורך המחשה בלבד וכהצעה למיקומם ואינם כלולים בעסקת מכירת הדירה.
08. לצורך הזמנת ריהוט קבוע המשתלב בחדרים (ארונות מטבח,ארונות קיר וכדומה) אין להסתמך על המידות המתוארות בתוכנית ויש לקחת מידות בפועל בדירה לפני הזמנה. אין לבצע הזמנות לריהוט וציוד על סמך תכנית זו.
09. אין מסומנים בתוכנית, בחלקם או בשלמותם פרטי הבליטות ו/או השקעים הנובעים מהתכנון והביצוע של עבודות הבנייה.
10. יתיתן העברה גלויה אנכית ו/או אופקית למערכות שונות של ביוב, אוורור, ניקוז וכיו"ב, במסתור כביסה, במסנים ובשטחים ציבוריים מעבר למסומן בתוכניות ובצבהים שונים.
11. קבועות הסניטציה (בדיים, כיורים, אסלות, אמבטיות וכולי) ו/או ארונות המטבח או הרחצה המופיעים בתוכנית זו הינם לצורך המחשה בלבד, אין להתייחס למידותיהן, מיקומן המדויק, או צורתן, אלא למפורט במפרט הטכני בלבד.
12. החברה תהיה רשאית להעביר צנרת גלויה לכיבוי (מתזים), לאוורור חדרי שירותים, אמבטיה ומיזוג אוויר, קווי חשמל וטלפון וכד', בגודל, במקום ובאופן לפי החלטתה, ומעבר למסומן בתכנית. על הקונה לאפשר תחזוקה וטיפול במערכות אלה.

13. מיקומה הסופי של צנרת מי גשם, ניקוז, קולטני ביוב ובורות חלחול ייקבע עפ"י תוכנית הביצוע.
14. פני הריצוף בתוך הממ"ד מוגבהים בכ-3 ס"מ מפני הריצוף בדירה.
15. פני הריצוף בחדרי השירותים והרחצה מונמכים בכ-1 ס"מ מפני הריצוף בדירה.
16. מרפסות דיור ומרפסות שמש ירוצפו עם שיפועים לרבות התקנת סף מונמך ביציאה.
17. על הגג יותקנו מתקנים כגון קולטי שמש, אנטנת טלוויזיה, יחידת מיזוג אוויר, מפוחים, ארונות חשמל או כל מתקן אחר כפי שיידרש, משותפים לכלל הדירות או לחלק מהן ובאחזקת כל הדיירים בבניין או חלק מהם לפי המקרה. מיקומם של המתקנים אינו סופי וייקבע ע"י החברה ובהתאם לדרישות הביצוע.
18. בתחום המבנה, ו/או המקרקעין ו/או הקומפלקס, תתכן זיקת הנאה ו/או זזות מעבר למקרקעי, מבנים, אגפים סמוכים, חלקי מבנה שונים.
19. בפירי ובגומחות השתיות בקומות השונות, יעברו מערכות המשרתות את כלל יחידות המבנה ו/או חלקן ויכללו מערכות כגון חשמל/ תקשורת, ביוב, מים, צנרת ניקוז מי גגר, איוורור, צנרת מיזוג אוויר, וכל מערכת שתדרוש רשות מוסמכת.
20. מיקום ההכנות למעבי המזגנים (המנועים) ייקבע ע"י החברה ועפ"י המלצת היועצים ואינו ניתן לשינוי ע"י הקונה ,בהתאם למיקום תועבר צנרת ממקום הצבת המתקנים ליחידות הדיור השונות בבניין.
21. גבולות המגרש ושטחי ייקבעו סופית ע"פ מפה לצורכי רישום.
22. פיתוח המגרש ושטחי הרכוש המשותף, לרבות גודל אריחי הריצוף וסוגם, הגינון, סוגו, היקפו ומיקומו, ריהוט הגינה, כמות וגודל המחסנים, מיקום החניות, כניסות לשטחי החניות, מיקום מבואת הכניסה לבניין ויחווי הכניסה לבניין, מיקום וגודל חדרי אשפה, מיקום וגודל חדרי העגלות, מתקני גז, מים, חשמל וכו', אינם סופיים, וייקבעו סופית ע"י האדריכל ו/או היועצים הטכניים ובהתאם לדרישות הרשויות המוסמכות.
23. מיקום ספרינקלרים מדויק בדירה ו/או בשטחים המשותפים יקבע ויבוצע עפ"י הוראות כיבוי אש, הרשויות והמתכננים

מקרא:

מיקום מוצע למקרר (לא כלול מפרט)	צמ"ג, קולטן - מעבר צנרת		
מיקום מוצע לכיריים (לא כלול מפרט)	פתח ניקוז למרפסת		
מיקום מוצע למכונת כביסה/מייבש (לא כלול מפרט)	קיר בטון		
מיקום מוצע למדיח כלים (לא כלול מפרט)	קיר בנוי בלוק/גבס		
מיקום מוצע למעבה (הכנה בלבד כלולה במפרט)	שטח משותף במבנה	A/C	
צינור אוויר לממ"ד (לפי הנחיות הג"א)	וונטה		
פתח אורור	מערכת סינון ע"פ פקה"ע		
מיקום לדוד מים חמים	חלון איוורור		
מיקום מוצע לתליית כביסה	שוחת ביוב בור ניקוז		
קו מעל /תקרה מונמכת /ארון מטבח עליון	הנמכת תקרה		
לוח חשמל /תקשורת דירתי	ארון חשמל		

חתימת החברה _____ חתימת הרוכש _____

תאריך חתימה _____ חתימת הרוכש _____

אלף בית אדריכלים
אדריכלות, אדריכלות נוף ותכנון ערים
סניף ישראל :
רח' היזמה 4 טירת הכרמל בתוך משרדי ינון תכנון יעוץ
טלפון : 048569075 פקס: 048569010

נחלת א.מ בניה ויזום בע"מ

קנה מידה:	1 : 50
מספר גליון:	88
מהדורה:	01
תאריך:	15/10/2017
תאריך הדפסה:	22/10/2018 14:41:37